13.01.2022

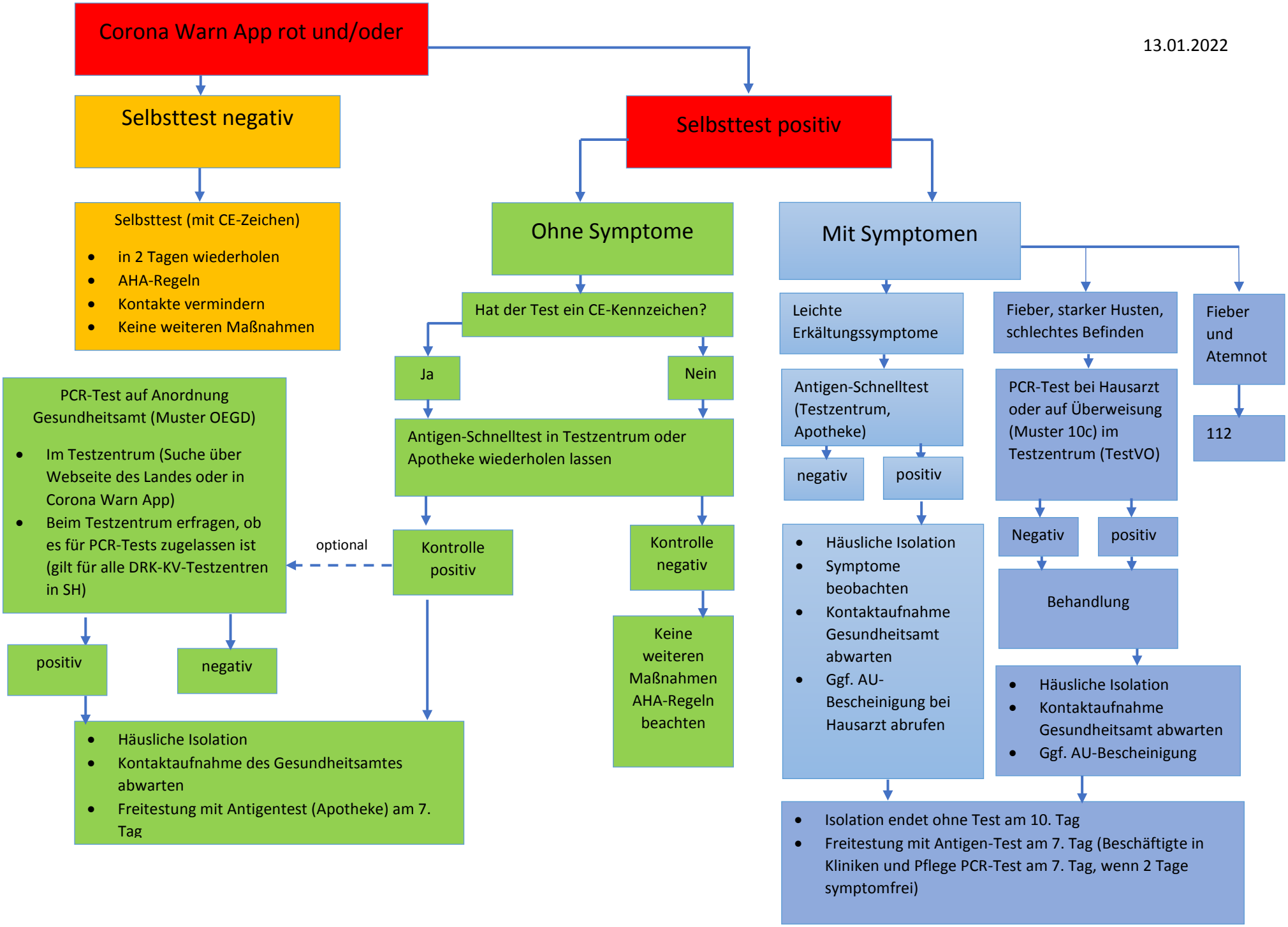
Corona Warn App rot und/oder
Selbsttest negativ
Selbsttest (mit CE-Zeichen)
in 2 Tagen wiederholen
AHA-Regeln
Kontakte vermindern
Keine weiteren Maßnahmen
Selbsttest positiv
Ohne Symptome
Hat der Test ein CE-Kennzeichen?
Ja
Nein
Antigen-Schnelltest in Testzentrum oder Apotheke wiederholen lassen
Kontrolle positiv
Kontrolle negativ
Keine weiteren Maßnahmen AHA-Regeln beachten
optional
PCR-Test auf Anordnung Gesundheitsamt (Muster OEGD)
Im Testzentrum (Suche über Webseite des Landes oder in Corona Warn App)
Beim Testzentrum erfragen, ob es für PCR-Tests zugelassen ist (gilt für alle DRK-KV-Testzentren in SH)
positiv
negativ
Häusliche Isolation
Kontaktaufnahme des Gesundheitsamtes abwarten
Freitestung mit Antigentest (Apotheke) am 7. Tag
Mit Symptomen
Leichte Erkältungssymptome
Fieber, starker Husten, schlechtes Befinden
Fieber und Atemnot
Antigen-Schnelltest (Testzentrum, Apotheke)
PCR-Test bei Hausarzt oder auf Überweisung (Muster 10c) im Testzentrum (TestVO)
112
negativ
positiv
Häusliche Isolation
Symptome beobachten
Kontaktaufnahme Gesundheitsamt abwarten
Ggf. AU-Bescheinigung bei Hausarzt abrufen
Negativ
positiv
Behandlung
Häusliche Isolation
Kontaktaufnahme Gesundheitsamt abwarten
Ggf. AU-Bescheinigung
Isolation endet ohne Test am 10. Tag
Freitestung mit Antigen-Test am 7. Tag (Beschäftigte in Kliniken und Pflege PCR-Test am 7. Tag, wenn 2 Tage symptomfrei)